

Redazione, Amministrazione, Pubblicità: Roma, Borgo S. Spirito 78 - Tel. 565.604-565.605-565.514

Gli articoli rispondono esclusivamente al pensiero degli autori e pertanto ad essi va la responsabilità del loro scritto. - È vietata la riproduzione e traduzione anche parziale di articoli, senza citarne la fonte.

Esce ogni settimana

Spediz. in abb. post. (Gruppo II)

Abbonamenti

Pubblicità

Sottoscrizione annua lire 2.000; ordinario annuo lire 1.700; lire 600 semestrale; lire 400 trimestrale - Prezzi di una copia lire 20, arretrata lire 40 - Abbonamenti all'estero per l'editore lire 2.600 - Copia postale n. 1/11920 - Per ogni millimetro di altezza, lunghezza di colonna lire 100 - Per ogni convocazione e bilancio degli enti cooperativi lire 600 da inviarsi unitamente al testo da pubblicare. Conto corrente postale n. 1/11920

## RIUNIONE DELL'ESECUTIVO CONFEDERALE

# Riforma fiscale e credito alla cooperazione obbiettivi di primaria ed immediata importanza

Rafforzamento dell'organizzazione - Contributi associativi ed abbonamenti al giornale confederale - Riconoscimenti ai cooperatori benemeriti - Un convegno nazionale dopo l'assemblea provinciale ed interregionali - A settembre il Consiglio Nazionale si riunirà in una città del Mezzogiorno

Come era stato annunciato nel nostro numero precedente, il 17 corrente alle ore 11 si è riunito il Comitato Esecutivo Confederale sotto la presidenza dell'on. prof. Palmiro Togliatti, presenti i componenti avv. Vincenzo Mengoli e dr. Domenico Galati. Segretario del Comitato il Vice Direttore Confederale avv. Federico Bruno.

Il Presidente ha svolto un'ampia disamina dell'atteggiamento del Pubblico Potere nei confronti della idea cooperativa, considerando come, per vari sintomi, si possa affermare che, nonostante le incertezze nei confronti della cooperazione vada gradatamente scemando. Tutto ciò è un buon sintomo; e non è im-

modesto attribuire tale risultato alla continua opera di propaganda, di persuasione e di penetrazione svolta dalla organizzazione centrale e dalle Unioni provinciali. Il Presidente ha puntualizzato come segue i problemi che vanno portati al davanti del potere legislativo, attraverso la mutua organizzazione, in questo e nei restanti mesi del 1952.

1) Rafforzamento della cooperazione: la cui risoluzione è stata indicata nel programma del 1948. Dopo aver elogiato l'attività dei deputati alla Camera del 1948, il Presidente ha sottolineato l'importanza dei servizi di assistenza legale e tributaria della Confederazione, ha segnalato le benemerite iniziative dei singoli rami, e ha chiesto che la Confederazione tenti di rafforzare la compagine giudiziaria, migliorando, secondo i suggerimenti dell'esperienza, gli

### ALLA COMMISSIONE FINANZE DELLA CAMERA

## Il definitivo esame del progetto Foresi pel regime tributario delle cooperative si effettuerà alla ripresa parlamentare

La Commissione Finanze e Tesori della Camera dei Deputati, aveva poco orsono discusso il progetto Foresi, ma non si è ancora pronunciata sulla sua importanza. Il progetto Foresi, presentato dal deputato democristiano Foresi, si è discusso in una seduta del 21 luglio scorso, ma non si è ancora pronunciata sulla sua importanza. Il progetto Foresi, presentato dal deputato democristiano Foresi, si è discusso in una seduta del 21 luglio scorso, ma non si è ancora pronunciata sulla sua importanza.

Il progetto Foresi, presentato dal deputato democristiano Foresi, si è discusso in una seduta del 21 luglio scorso, ma non si è ancora pronunciata sulla sua importanza. Il progetto Foresi, presentato dal deputato democristiano Foresi, si è discusso in una seduta del 21 luglio scorso, ma non si è ancora pronunciata sulla sua importanza.

### CASSA PER IL MEZZOGIORNO E RINASCITA DEL SUD

## La formula per la vera collaborazione tra Cassa e Cooperative agricole

Soltanto la razionale combinazione del contributo e del mutuo consente la concreta realizzazione di validi piani

Dei circa due anni, con la legge 10 agosto 1950, n. 646, è stata istituita la Cassa per il Mezzogiorno. Per questo motivo alla base dell'azione intrapresa dalla Cassa del Mezzogiorno vi è la bonifica delle zone depresse, dove vi è da realizzare un piano di opere, di interventi, di riforme che richieda un impegno non indifferente di mezzi finanziari.

Il progetto Foresi, presentato dal deputato democristiano Foresi, si è discusso in una seduta del 21 luglio scorso, ma non si è ancora pronunciata sulla sua importanza. Il progetto Foresi, presentato dal deputato democristiano Foresi, si è discusso in una seduta del 21 luglio scorso, ma non si è ancora pronunciata sulla sua importanza.

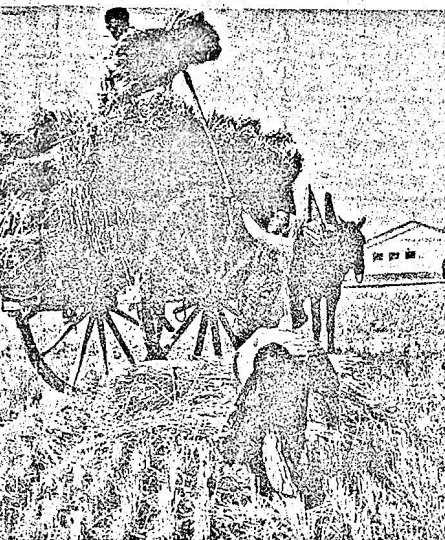

Questa famiglia lavora a pochi passi dalla casa colonica consegnata settimana addietro dalla Cassa del Mezzogiorno. Sono nella valle dell'Ofanto dove la Riforma Fruttifera - con la sua azione - ha permesso di realizzare un piano di opere, di interventi, di riforme che richieda un impegno non indifferente di mezzi finanziari.

### CASSA PER IL MEZZOGIORNO E RINASCITA DEL SUD

## La formula per la vera collaborazione tra Cassa e Cooperative agricole

Dei circa due anni, con la legge 10 agosto 1950, n. 646, è stata istituita la Cassa per il Mezzogiorno. Per questo motivo alla base dell'azione intrapresa dalla Cassa del Mezzogiorno vi è la bonifica delle zone depresse, dove vi è da realizzare un piano di opere, di interventi, di riforme che richieda un impegno non indifferente di mezzi finanziari.

Il progetto Foresi, presentato dal deputato democristiano Foresi, si è discusso in una seduta del 21 luglio scorso, ma non si è ancora pronunciata sulla sua importanza. Il progetto Foresi, presentato dal deputato democristiano Foresi, si è discusso in una seduta del 21 luglio scorso, ma non si è ancora pronunciata sulla sua importanza.

Il progetto Foresi, presentato dal deputato democristiano Foresi, si è discusso in una seduta del 21 luglio scorso, ma non si è ancora pronunciata sulla sua importanza. Il progetto Foresi, presentato dal deputato democristiano Foresi, si è discusso in una seduta del 21 luglio scorso, ma non si è ancora pronunciata sulla sua importanza.

## OSSERVATORIO PARLAMENTARE

### Cooperative edilizie proposte dal sen. Federico Ricci

Nel corso del dibattito al Senato per l'approvazione del disegno di legge, presentato dal senatore Ricci, sulla proposta di legge per lo sviluppo dell'economia e l'incremento del lavoro, il sen. Federico Ricci, parlando di problemi dell'edilizia, ha dichiarato di appoggiare la proposta di legge, ma ha raccomandato che si vigili affinché l'istituto compili e proponga un regolamento a proprio programma.

### Potenziamento della ferrovia Trento-Milano

Su proposta del ministro dei Trasporti, MALVESTITI, il limite massimo 2 miliardi e 200 milioni, stanziato in bilancio per l'anno 1953 per il potenziamento della ferrovia Trento-Milano, è elevato a L. 2 miliardi e 750 milioni.

### Norme per la fecondazione artificiale degli animali

La Commissione per l'ordinamento del Senato ha approvato, con modifiche, il disegno di legge, presentato dal senatore DE CASPERI ed approvato dalla analoga Commissione del Senato, concernente norme per la fecondazione artificiale degli animali.

### Tutela degli scroppi e bibite a base di succhi di agrumi

E' stata presentata al Senato una proposta di legge di iniziativa dell'ASSEMBLEA REGIONALE SICILIANA per la tutela degli scroppi e delle bibite a base di succhi di agrumi. Il disegno di legge dispone che le denominazioni (arancia, limone, mandarino, ecc.) siano accompagnate da termini rettificativi come: "bevanda a base di succo di agrumi", ecc.

### Per il piano dei lavori in sotterraneo

Il 17 luglio u. s. la Commissione Senatoria Igiene e Sanità, ha approvato, in sede di parere, il progetto di legge, presentato dal senatore SOTTOSGREGATI, concernente norme per il piano dei lavori in sotterraneo.

### Indennità per perdita di suppellettili ed utensili, a favore degli alluvionati dell'estate-autunno 1951.

E' stata presentata al Senato una proposta di legge di iniziativa parlamentare, che ha come oggetto la concessione di indennità per la perdita di suppellettili ed utensili, a favore degli alluvionati dell'estate-autunno 1951.

### La legge Salomone sull'interpretazione della "Stralicio" approvata anche dalla Camera.

Abbiamo segnalato che il Senato ha approvato, in sede di parere, il progetto di legge, presentato dal senatore SALOMONE, concernente l'interpretazione della "Stralicio" approvata anche dalla Camera.

### Un viaggio di studio sul credito agricolo negli S. U. d'America

Il dr. Paolo Vanucci parteciperà, per incarico della Confederazione Cooperativa, a un viaggio di studio sul credito agricolo negli Stati Uniti d'America.

## Illustrate a Palermo in un importante convegno nazionale le giuste istanze dei cooperatori della pesca isolana

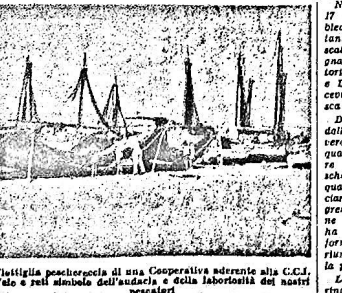

Nella mattinata del giorno 17 in un'aula dell'Assemblea Regionale i rappresentanti delle Cooperative Pescherecce siciliane, accompagnati dai deputati cooperatori on. Salomone, Di Leo e Di Girolamo, sono stati illustrati le giuste istanze dei cooperatori della pesca isolana.

Nella mattinata del giorno 17 in un'aula dell'Assemblea Regionale i rappresentanti delle Cooperative Pescherecce siciliane, accompagnati dai deputati cooperatori on. Salomone, Di Leo e Di Girolamo, sono stati illustrati le giuste istanze dei cooperatori della pesca isolana.

Nella mattinata del giorno 17 in un'aula dell'Assemblea Regionale i rappresentanti delle Cooperative Pescherecce siciliane, accompagnati dai deputati cooperatori on. Salomone, Di Leo e Di Girolamo, sono stati illustrati le giuste istanze dei cooperatori della pesca isolana.

Nella mattinata del giorno 17 in un'aula dell'Assemblea Regionale i rappresentanti delle Cooperative Pescherecce siciliane, accompagnati dai deputati cooperatori on. Salomone, Di Leo e Di Girolamo, sono stati illustrati le giuste istanze dei cooperatori della pesca isolana.

Nella mattinata del giorno 17 in un'aula dell'Assemblea Regionale i rappresentanti delle Cooperative Pescherecce siciliane, accompagnati dai deputati cooperatori on. Salomone, Di Leo e Di Girolamo, sono stati illustrati le giuste istanze dei cooperatori della pesca isolana.

### FAVOREVOLMENTE

## risolvi i ricorsi per gli assegni familiari ai soci di cooperative pescherecce

Si è svolta il 18 corrente la seduta della Commissione Tesori della Camera dei Deputati, nella quale sono stati esaminati i ricorsi per gli assegni familiari ai soci delle cooperative pescherecce.

Convochi dall'Unione Regionale delle cooperative, si sono riuniti a Palermo nei giorni 18 e 19 luglio u. s. i capi settore Pesca della Confederazione Siciliana della Confederazione Cooperativa Italiana, per discutere le norme e la necessità della Cooperazione Pescherecce.



# La formula per la vera collaborazione tra Cassa del Mezzogiorno e Cooperative

(Continua dalla prima pag.)  
 Il contributo agli interessi, la Cassa, anzitutto, prende in carico la domanda per la concessione del contributo sul costo delle opere ovvero sugli interessi.  
 La formula preferibile, per le sue possibilità tecniche, è quella che estende il contributo sulla base del 60 per cento dell'importo delle opere. In tal modo il contributo stesso è garantito sul capitale investito in quanto alle opere stesse quanto agli interessi gravano sul mutuo concesso. Evidentemente la somma del contributo erogato in capitale e sul capitale stesso, ammonta, all'entrate in mutuo concesso, non può essere mai superiore al 100 per cento del mutuo concesso. I termini del contributo agli interessi, invece, viene sottratto al contributo concesso sul costo complessivo dell'opera in base alle aliquote stabilite per le varie categorie di opere, secondo le norme della legislazione vigente, (legge 19 febbraio 1946, n. 2, D. L. 1500 del 1946, n. 185).

# La riunione dell'Esecutivo Federale

(Continua dalla prima pag.)  
 Il Presidente e le ha approvato con compiacimento.  
 Nel pomeriggio il Comitato Esecutivo ha lungamente esaminata la situazione dei contributi stabilendo una relazione illustrativa e prendendo visione di diagrammi previsionali di bilancio, di revisione, Statistica e Contributi.  
 Presso atto dei risultati, che segnano un notevole miglioramento nel corso dell'annata decorata, il Comitato Esecutivo ha deliberato di impegnare i singoli componenti del Consiglio Nazionale a una attività di proselitismo, sollecitando la collaborazione dei contributi che devono costituire la base del solido crescente dell'attività dell'Organizzazione centrale e periferica. Deve quindi essere intensificata la campagna per gli abbonamenti all'Alitalia Cooperativa.  
 Quindi il Comitato Esecutivo ha discusso e deliberato circa il luogo, la data e l'ordine dei lavori congressuali del prossimo anno, che possibilmente avrà luogo in una città di grande interesse turistico e nel settembre prossimo.  
 Al Consiglio Nazionale sarà sottoposto, fra l'altro, il bilancio preventivo per il 1953, il Comitato Esecutivo e la Presidenza avranno preparato per l'occasione un elenco di un convegno a carattere nazionale del cooperativismo, con i temi e gli argomenti ai singoli settori di attività: convegno da tenersi, a organizzazione del Comitato Esecutivo, in un luogo di grande interesse turistico, in una città di grande interesse turistico e nel settembre prossimo.  
 Al Consiglio Nazionale sarà sottoposto, fra l'altro, il bilancio preventivo per il 1953, il Comitato Esecutivo e la Presidenza avranno preparato per l'occasione un elenco di un convegno a carattere nazionale del cooperativismo, con i temi e gli argomenti ai singoli settori di attività: convegno da tenersi, a organizzazione del Comitato Esecutivo, in un luogo di grande interesse turistico, in una città di grande interesse turistico e nel settembre prossimo.

# TERRE FERTILI PER BRACCIA ROBUSTE

## Merita di essere studiato l'arrivo di una migrazione organizzata in forma cooperativa - Già in alto la collaborazione con tecnici ed operai italiani

La situazione economica dell'industria sudamericana va presentandosi sempre più interessante e fruttifera.  
 La guerra anche in questo Paese ha portato un fervore di industrializzazione che si è ripercosso in tutti i settori della produzione. Il miglior ministro ormai quasi tradizionale del Sud-America è quello agricolo e commerciale. Guidato con ferma mano, la politica finanziaria e tale da favorire l'industria e il capitale già abbondante nel Paese, ha permesso un notevole sviluppo economico, soprattutto in relazione a determinate qualità del carbon fossile e del petrolio, minerale di carbone, modernissimi per la estrazione di oli minerali (impanti Bahl).

# GRONACHE DELL'EMIGRAZIONE

Una Commissione Parlamentare, in un incontro con il presidente del Consiglio, ha discusso l'attuale situazione dell'emigrazione.  
 In una intervista accordata il 20 cor, al giornale inglese "Daily Express", il presidente del Consiglio, Dr. Giuseppe Saragat, ha discusso l'attuale situazione dell'emigrazione.  
 Il Presidente del Consiglio, che nella sua veste di Ministro dell'Interno, ha discusso l'attuale situazione dell'emigrazione.  
 Il problema dell'emigrazione italiana in Australia è stato discusso in un incontro con il presidente del Consiglio, Dr. Giuseppe Saragat, ha discusso l'attuale situazione dell'emigrazione.

**E.N.C.A.**  
**Ente Italiano Cooperativo Approvvigionamenti**  
 Corso XXII Marzo, n. 59 - Tel. 51.727, 61.728, 61.727  
**MILANO**  
 Il magazzino all'ingrosso delle Cooperative di Consumo Italiane - 2.800 associate

**S.R.L. COOPERATIVA DI PIETRASANTA**  
 Produzioni e Lavorazioni industriali di prodotti di largo consumo, manufatti e stampati  
 Pastificio - Panifici - Salsicci - Torrefazione caffè - Enopoli - Officina meccanica - Falegnameria - Tipografia  
 Reparti di vendita n. 132  
 PIETRASANTA (Lecce)  
 Telefono 768  
 Telex Cooperativa

**Libreria dell' "E.CO.", Cooperativa Editoriale**

**LIBRI**

ALBERTO BARBI: La legge sulla Cooperazione e la sua applicazione. (La legge 14 dicembre 1947, n. 1877, e tutte le modificazioni, con la circolare emanata dal Ministero del Lavoro circa la cooperazione, vi sono riprodotte e largamente commentate) L. 600  
 per spedizione raccomandata L. 850  
 R. VIGILIONE e GAUZZO: Principi di cooperazione L. 600  
 per spedizione raccomandata L. 850  
 Avv. A. TOSO: La Cooperativa Editrice con ampio formulario L. 600  
 per spedizione raccomandata L. 850  
 Avv. TOSO e Ing. CARDELLI: Il regolamento negli edifici con ampio formulario L. 600  
 Prof. ROSARIO LABADESSA: Consigli al Revisione di cooperative L. 600  
 per spedizione raccomandata L. 850  
 Avv. A. TOSO: La società a responsabilità limitata. (Disciplina legale - Formulario e regime fiscale) L. 1400  
 per spedizione raccomandata L. 1390  
 Avv. A. TOSO: Le Società Cooperative. (Disciplina legale, cooperativistica, contabile. Nozioni di contabilità con cento modelli) L. 1250  
 per spedizione raccomandata L. 1290  
 OLE FELT: Il cooperativismo ricchezza di un piccolo paese L. 480  
 ALDO GIANNI: Manuale per i Sindaci e i revisori di cooperative L. 600  
 per spedizione raccomandata L. 850  
 GIOVANNI MARCELLI: Corso di legislazione cooperativa L. 650  
 per spedizione raccomandata L. 850  
 Dr. G. FAUGNET: Saggi sul movimento cooperativo, pag. 224 L. 650  
 per spedizione raccomandata L. 850  
 VAIANI TOMIANNI: La cooperazione, p. 196 L. 650  
 per spedizione raccomandata L. 850  
 HANS BRANDSCHIN: Il Movimento Cooperativo in Germania. (Nozioni di contabilità con cento modelli) L. 600  
 per spedizione raccomandata L. 850  
 Dr. G. FAUGNET: Sulla Rappresentanza Sindacale L. 80  
 Dr. PIERPAOLO MACRINI: La cooperazione agricola nelle zone di riforma L. 800  
 per spedizione raccomandata L. 850  
 Lezione e Cooperazione (corso teoricopratico di preparazione in cooperatività, corsi tecnici e organizzativi - amministratori, revisori, gestori, gestori e tributaristi con ampio formulario) L. 1500  
 per spedizione raccomandata L. 1590

**QUADERNI**

Problemi attuali della cooperazione L. 100  
 Cooperazione e dittatura del proletariato L. 40  
 La revisione obbligatoria e la vigilanza governativa sulle cooperative L. 60  
 La cooperazione (notiziario principiali con carattere economico sociale e formativo del Movimento) L. 50

**REGISTRI**

Diario mastro a 10 colonne, 35 carte, uso mano, coperta in cartoncino manila, di 1.000 pagine 30.000  
 Libro di contabilità a 12 colonne, di 1.150 pagine 30.000  
 Libro di inventari, pagina 50 L. 975  
 Libro dei verbali delle sedute del Consiglio, di 100 pagine L. 975  
 Libro dei verbali delle assemblee, pag. 60 L. 300  
 Libro dei verbali del Collegio Sindacale, di 100 pagine L. 300  
 Moduli convenzioni per il servizio di assistenza sociale L. 20  
 Regolamento statutario per Cooperative Agricole L. 25  
 Statuti per Cooperative in carta uso bollo, con 100 pagine, da essere riempiti col nome (oggetto sociale, ecc. ad uso dei notai e soci) della Cooperativa L. 60  
 Modulo di Statuto per Cooperative senza requisiti della mutualità agli azionisti tributari, per ogni copia L. 60  
 Modulo di Statuto per Cooperative senza requisiti della mutualità agli azionisti tributari, per ogni copia L. 60

Ai prezzi indicati accanto a ciascun tipo di registro o modulo va, naturalmente, aggiunta la maggiorazione per I.P.O.E. (3 per cento) e pacco postale.

Per il versamento dei relativi importi avvalersi del Conto di Credito, intestato all'Amministrazione dell'Ente "E.CO."

**COOPERATIVA EDITORIALE "E.CO." ROMA - BORGO S. SPIRITO N. 15**



# PARASSEGGIA LA STAMPA

### La Casa cooperativa di Jongny per le ferie dei cooperatori

Tutta la stampa cooperativa svizzera ha ricordato il primo biennio della Casa Cooperativa per le ferie dei cooperatori fondata da Jongny nel 1931 dall'Unione Svizzera delle Cooperative. Quell'anno l'Unione acquistò un'area di 38250 metri quadrati e fece costruire una villa, che fu ammucchiata dalla Cooperativa dei mobili di Bienna. Il 21 febbraio 1932 la villa iniziò la sua attività come casa di vacanza e di riposo per i cooperatori.

Ogni cooperativa, in proporzione alla quantità degli acquisti fatti attraverso l'Unione, ha il diritto di inviare un certo numero di soci per le vacanze. Per le vacanze trascorrono una settimana a Jongny, senza pagare nulla, e per il resto del tempo ne per il viaggio di andata e ritorno. Sono stati 3800 soci, in 20 anni, sono stati a Jongny da 350 a 3800 cooperatori all'anno.

La casa di vacanze è abbastanza vasta per accogliere anche ospiti a pagamento. Il pagamento è molto modestissimo. Di conseguenza ogni anno un certo numero di cooperative e di propri soci trascorrono le vacanze come ospiti a Jongny. Di altro numero di cooperative, assumendosi la modesta spesa del soggiorno, vi inviano un certo numero di soci, indipendentemente dagli ospiti di diritto a titolo gratuito. I soci sono divisi in tre categorie: i soci propri, i soci a pagamento e i soci a titolo gratuito. Per i soci propri, il pagamento è molto modestissimo. Di conseguenza ogni anno un certo numero di cooperative e di propri soci trascorrono le vacanze come ospiti a Jongny. Di altro numero di cooperative, assumendosi la modesta spesa del soggiorno, vi inviano un certo numero di soci, indipendentemente dagli ospiti di diritto a titolo gratuito. I soci sono divisi in tre categorie: i soci propri, i soci a pagamento e i soci a titolo gratuito.

### Attività delle «Gilde» dell'Unione dei Cooperatori di Charlyard

Abbiamo sottocitato la relazione morale tenuta dal presidente dell'Unione dei Cooperatori di Charlyard (Belgio). Ci sembra interessante rilevare il capitolo relativo alla attività delle «Gilde» organizzative delle donne cooperative. Nel 1951 è stata costituita la «Gilde» delle donne nella cooperazione, «Il capitale sociale», «Lo spirito familiare».

Nel mese di novembre e dicembre sono state tenute diverse conferenze con argomenti di cooperazione, di adeguati contorni. Per i soci, il pagamento è molto modestissimo. Di conseguenza ogni anno un certo numero di cooperative e di propri soci trascorrono le vacanze come ospiti a Jongny. Di altro numero di cooperative, assumendosi la modesta spesa del soggiorno, vi inviano un certo numero di soci, indipendentemente dagli ospiti di diritto a titolo gratuito. I soci sono divisi in tre categorie: i soci propri, i soci a pagamento e i soci a titolo gratuito.

### Cantine Sociali in Sicilia

Si sta studiando in Sicilia, come abbiamo avuto occasione di pubblicare in uno dei nostri precedenti supplementi, l'idea di una vasta scala di Cantine Sociali. Il problema occupa particolarmente l'organizzazione Cooperativa e l'Istituto siciliano della vite e del vino. E' noto che l'attuale struttura e l'organizzazione della vigna e della produzione annua di oltre 2 milioni di quintali (valore 22 miliardi) nel Governo regionale ha promosso il proprio appoggio all'iniziativa tecnica e finanziaria. L'investimento ammonta a 200 miliardi di lire, con un assorbimento di mano d'opera che raggiunge i milioni di giornate lavorative.

### Il Courrier Picard, giornale quotidiano d'informazione che si stampa ad Amiens nella Francia del Nord

Il Courrier Picard, giornale quotidiano d'informazione che si stampa ad Amiens nella Francia del Nord, è un giornale di recente istituito da una associazione di cooperatori italiani del settore produttivo e lavoro. Il suo scopo è di fornire ai cooperatori italiani del settore produttivo e lavoro i dati e le notizie più aggiornate e complete sul movimento cooperativo in Francia. Il giornale è edito da una associazione di cooperatori italiani del settore produttivo e lavoro. Il suo scopo è di fornire ai cooperatori italiani del settore produttivo e lavoro i dati e le notizie più aggiornate e complete sul movimento cooperativo in Francia.

### Il Primo Ministro del Canada al 43. congresso nazionale cooperativo.

Al 43. congresso nazionale cooperativo del Canada, VI ha partecipato il Primo Ministro del Canada, L. St. Laurent, che ha portato il saluto del Governo ed ha augurato il successo del movimento nell'interesse della Nazione.

Dal rapporto del presidente A. Friesen, si è appreso che il numero delle cooperative affiliate all'Unione è salito nel 1951 da 183 a 214 e che il numero dei soci individuali è passato da 72.971 a 78.843. E' caratteristico del movimento cooperativo in Canada l'incremento delle cooperative di assicurazione sulla vita. Per le raccomandazioni votate una riguarda l'istituzione del credito cooperativo e una seconda l'istituzione del credito cooperativo e una seconda l'istituzione del credito cooperativo.

### Con queste medaglie - la Cooperativa Nazionale di Lavoro e di Consumo

Con queste medaglie - la Cooperativa Nazionale di Lavoro e di Consumo ha celebrato il suo 35. anniversario. Le medaglie sono state distribuite ai soci e ai lavoratori. Le medaglie sono state distribuite ai soci e ai lavoratori. Le medaglie sono state distribuite ai soci e ai lavoratori.

### Un'industria organizzata su base cooperativa

Un'industria organizzata su base cooperativa. La Commissione del Disarmo Atomico ha proposto di porre in cantiere un reattore di energia atomica su base cooperativa. La Commissione del Disarmo Atomico ha proposto di porre in cantiere un reattore di energia atomica su base cooperativa.

### Lezioni di Sacco, Labandera e Rossi sul Movimento Cooperativo Italiano

Lezioni di Sacco, Labandera e Rossi sul Movimento Cooperativo Italiano. Le lezioni sono state tenute dal professor Sacco, dal professor Labandera e dal professor Rossi. Le lezioni sono state tenute dal professor Sacco, dal professor Labandera e dal professor Rossi.

### Il movimento cooperativo culturale britannico

Il movimento cooperativo culturale britannico. Dal rapporto annuale del dipartimento educativo della Unione Cooperativa britannica, che raggruppa 8 milioni e mezzo di persone, sono stati estratti i seguenti dati.

## Premio per il lavoro proficuo e fedele Merito riconosciuto a cinque benemeriti dell'onerosa Cooperativa Lavandai di Milano

### L'esemplare tradizione di attaccamento all'idea cooperativa nella luce di un magnifico episodio di solidarietà

Il 29 giugno u. s. la Cooperativa Lavandai di Milano ha conferito il premio di merito a cinque benemeriti dell'onerosa Cooperativa Lavandai di Milano. Il premio è stato conferito ai soci: **Giuseppe Rossi**, **Emilio Rossi**, **Luigi Rossi**, **Antonio Rossi** e **Roberto Rossi**. I premiati sono stati premiati per il loro contributo alla causa cooperativa.

### Viaggio in America - negli Stati Uniti d'America

Viaggio in America - negli Stati Uniti d'America. Il viaggio è stato organizzato dalla Unione Cooperativa Italiana. Il viaggio è stato organizzato dalla Unione Cooperativa Italiana.

### Viaggio in America - negli Stati Uniti d'America

Viaggio in America - negli Stati Uniti d'America. Il viaggio è stato organizzato dalla Unione Cooperativa Italiana. Il viaggio è stato organizzato dalla Unione Cooperativa Italiana.

### Viaggio in America - negli Stati Uniti d'America

Viaggio in America - negli Stati Uniti d'America. Il viaggio è stato organizzato dalla Unione Cooperativa Italiana. Il viaggio è stato organizzato dalla Unione Cooperativa Italiana.

### Viaggio in America - negli Stati Uniti d'America

Viaggio in America - negli Stati Uniti d'America. Il viaggio è stato organizzato dalla Unione Cooperativa Italiana. Il viaggio è stato organizzato dalla Unione Cooperativa Italiana.

### Viaggio in America - negli Stati Uniti d'America

Viaggio in America - negli Stati Uniti d'America. Il viaggio è stato organizzato dalla Unione Cooperativa Italiana. Il viaggio è stato organizzato dalla Unione Cooperativa Italiana.

### Viaggio in America - negli Stati Uniti d'America

Viaggio in America - negli Stati Uniti d'America. Il viaggio è stato organizzato dalla Unione Cooperativa Italiana. Il viaggio è stato organizzato dalla Unione Cooperativa Italiana.

## LA DONNA E LA CASA

### IN CUCINA CON NOI

### Come vanno preparate le uova di marzapane

Come vanno preparate le uova di marzapane. Le uova di marzapane sono un dolce molto gustoso e facile da preparare. Ecco come vanno preparate.

### La piccola posta

La piccola posta. Una rubrica di notizie e informazioni per i lettori. La piccola posta è una rubrica di notizie e informazioni per i lettori.

### La piccola posta

La piccola posta. Una rubrica di notizie e informazioni per i lettori. La piccola posta è una rubrica di notizie e informazioni per i lettori.

### La piccola posta

La piccola posta. Una rubrica di notizie e informazioni per i lettori. La piccola posta è una rubrica di notizie e informazioni per i lettori.

### La piccola posta

La piccola posta. Una rubrica di notizie e informazioni per i lettori. La piccola posta è una rubrica di notizie e informazioni per i lettori.

### La piccola posta

La piccola posta. Una rubrica di notizie e informazioni per i lettori. La piccola posta è una rubrica di notizie e informazioni per i lettori.

### La piccola posta

La piccola posta. Una rubrica di notizie e informazioni per i lettori. La piccola posta è una rubrica di notizie e informazioni per i lettori.

## QUESTA NOSTRA MODA

### I costumi da bagno

I costumi da bagno. Le mode per l'estate sono state presentate. I costumi da bagno sono molto eleganti e pratici. Ecco le mode per l'estate.

### I costumi da bagno

I costumi da bagno. Le mode per l'estate sono state presentate. I costumi da bagno sono molto eleganti e pratici. Ecco le mode per l'estate.

### I costumi da bagno

I costumi da bagno. Le mode per l'estate sono state presentate. I costumi da bagno sono molto eleganti e pratici. Ecco le mode per l'estate.

### I costumi da bagno

I costumi da bagno. Le mode per l'estate sono state presentate. I costumi da bagno sono molto eleganti e pratici. Ecco le mode per l'estate.

### I costumi da bagno

I costumi da bagno. Le mode per l'estate sono state presentate. I costumi da bagno sono molto eleganti e pratici. Ecco le mode per l'estate.

### I costumi da bagno

I costumi da bagno. Le mode per l'estate sono state presentate. I costumi da bagno sono molto eleganti e pratici. Ecco le mode per l'estate.

### I costumi da bagno

I costumi da bagno. Le mode per l'estate sono state presentate. I costumi da bagno sono molto eleganti e pratici. Ecco le mode per l'estate.



# INFORMAZIONI legali tributarie ed economiche

## I.G.E. IN ABBONAMENTO.

In questo numero dell'Associazione Nazionale Combattenti di Porto d'Ischia (Napoli), relativamente all'obbligo a merito della Cooperativa di pagare l'I.G.E. sulle vendite al dettaglio, ripetiamo ciò che è stato già detto in numero precedente...

## ABBONAMENTO E CIO CHE SI FA.

Un'assemblea ordinaria del Consiglio di Amministrazione della Cooperativa di Porto d'Ischia (Napoli) ha deliberato di non pagare l'I.G.E. sulle vendite al dettaglio...

## PER LA PIANTELLA DI VIVAIO.

L'Istituto Nazionale per lo Sviluppo Agrario ha autorizzato l'assegnazione di piante di vivaio a favore delle cooperative agricole...

## PER L'APPLICAZIONE DELL'ART. 15 DELLA LEGGE 1873.

Il Ministero delle Finanze ha comunicato che l'art. 15 della legge n. 1873 del 1951 si applica alle cooperative di lavoro...

## I CONGRESSI PROVINCIALI DELLA C.C.I.

# L'assemblea annuale dei cooperatori frusinati

### Si è svolta a Frusino, sotto la presidenza del Capo del Servizio Organizzazione della Confederazione Cooperativa Italiana...

La riunione ha avuto il patrocinio della Prefettura di Roma e della Provincia di Frusino...

### La fornitura delle Cooperative di Porto d'Ischia...

Le Cooperative di Porto d'Ischia hanno richiesto al Capo del Servizio Organizzazione della Confederazione Cooperativa Italiana...

### Indirizzo a Roma in occasione del Congresso Nazionale...

Il Presidente della Confederazione Cooperativa Italiana, Signor Giuseppe Franchi, ha tenuto un discorso...

### Il quindicesimo della Cooperativa di Consumo d'Ischia.

La Cooperativa di Consumo d'Ischia ha celebrato il suo quindicesimo anniversario di vita...

## VITA E PROBLEMI DELLA COOPERAZIONE PESCHERUCCIA

# Dalla regolamentazione per la pesca nel Mar Adriatico Orientale alle provvidenze della Regione per pescatori isolani

# Nuovi e cospicui finanziamenti previsti dalla legislazione della Sardegna

### La Regione Autonoma della Sardegna, con una legge n. 23 del 1952...

La legge prevede l'istituzione di una Commissione di studio per l'attuazione delle norme...

### La Regione Autonoma della Sardegna, con una legge n. 23 del 1952...

La legge prevede l'istituzione di una Commissione di studio per l'attuazione delle norme...

### La Regione Autonoma della Sardegna, con una legge n. 23 del 1952...

La legge prevede l'istituzione di una Commissione di studio per l'attuazione delle norme...

### La Regione Autonoma della Sardegna, con una legge n. 23 del 1952...

La legge prevede l'istituzione di una Commissione di studio per l'attuazione delle norme...

# CONVOCAZIONI DI ASSEMBLEE

## CONVOCAZIONE DI CONSUMO

La Cooperativa di Consumo di Porto d'Ischia convoca l'assemblea ordinaria...

## CONVOCAZIONE DI CONSUMO

La Cooperativa di Consumo di Porto d'Ischia convoca l'assemblea ordinaria...

## CONVOCAZIONE DI CONSUMO

La Cooperativa di Consumo di Porto d'Ischia convoca l'assemblea ordinaria...

## CONVOCAZIONE DI CONSUMO

La Cooperativa di Consumo di Porto d'Ischia convoca l'assemblea ordinaria...

## SOC. COOPERATIVA G. MAZZINI - S. GIOVANNI COTONIDO.

La Società Cooperativa G. Mazzini - S. Giovanni Cottonido convoca l'assemblea ordinaria...

## SOC. COOPERATIVA G. MAZZINI - S. GIOVANNI COTONIDO.

La Società Cooperativa G. Mazzini - S. Giovanni Cottonido convoca l'assemblea ordinaria...

## SOC. COOPERATIVA G. MAZZINI - S. GIOVANNI COTONIDO.

La Società Cooperativa G. Mazzini - S. Giovanni Cottonido convoca l'assemblea ordinaria...

## SOC. COOPERATIVA G. MAZZINI - S. GIOVANNI COTONIDO.

La Società Cooperativa G. Mazzini - S. Giovanni Cottonido convoca l'assemblea ordinaria...

## CONVOCAZIONE DI CONSUMO

La Cooperativa di Consumo di Porto d'Ischia convoca l'assemblea ordinaria...

## CONVOCAZIONE DI CONSUMO

La Cooperativa di Consumo di Porto d'Ischia convoca l'assemblea ordinaria...

## CONVOCAZIONE DI CONSUMO

La Cooperativa di Consumo di Porto d'Ischia convoca l'assemblea ordinaria...

## CONVOCAZIONE DI CONSUMO

La Cooperativa di Consumo di Porto d'Ischia convoca l'assemblea ordinaria...

## ITALIA COOPERATIVA

# A colloquio coi cooperatori

Nella Vostra cooperativa sono state osservate le disposizioni della vigente legislazione? L'organizzazione contabile-amministrativa è suscettibile di perfezionamento? I principi di una sana società cooperativa?

## CLIX

### COMMISSIONI PROVINCIALI DI VIGILANZA - SOSTITUZIONE DI UN MEMBRO

Ci viene rivolta la seguente domanda: «Un membro della Commissione Provinciale di Vigilanza è morto; come si procede alla sua sostituzione?»

## NOTE E INFORMAZIONI

### Per le cooperative di consumo e di approvvigionamento

La regolamentazione contrattuale dei dipendenti dalle cooperative di consumo...

## CLXX

### SOCIETA' IN ACCOMANDA

Le cooperative possono costituirsi sotto forma di società in accomandita?

## CLXXI

### CARTELLINI CON I PREZZI

Il Sig. A. Z. ci domanda: «E' tuttora obbligatorio mettere cartellini con i prezzi sulle merci esposte nelle cooperative di consumo?»

## La disciplina ittica nel Lago di Garda

Abbiamo dato notizia nel numero scorso di un Conferimento che si terrà prossimamente...

## Avvisi di scioglimento di Società cooperativa

Il Ministero del Lavoro e della Previdenza Sociale comunica che ai sensi e per gli effetti dell'art. 104 del Codice Civile...

## La Pesca nell'Adriatico in una proiezione dell'on. De Gasperi

Al sen. Turatelli il quale aveva chiesto al Ministro della Difesa...

## Invito agli associati

Il CONAC richiama l'attenzione dei Consiglieri e dei lavoratori delle cooperative associate...

## Prossime provvidenze statali a favore della pesca

Con una sua interrogazione al Ministro delle Finanze e del Bilancio...

## La nomina dell'On. Saggin a vice presidente dell'U.E.C.

Il Comitato Esecutivo della Unione Europea dei Consumatori ha nominato il signor On. Saggin...

## Al Congresso Regionale della Pesca di Ancona

Oggi, 26 luglio, il sottosegretario Tamburini inaugura ad Ancona...

## Il CONAC

Il Comitato Esecutivo della Unione Europea dei Consumatori ha nominato il signor On. Saggin...

**FATA**

Registrazione Tribunale di Roma n. 194 del 1952

Dirigente Responsabile **LORENZO PIOLLI**

Redattore Capo **LORENZO PIOLLI**

Registrazione Tribunale di Roma n. 194 del 1952

Dirigente Responsabile **LORENZO PIOLLI**

Redattore Capo **LORENZO PIOLLI**

**FATA**

Registrazione Tribunale di Roma n. 194 del 1952

Dirigente Responsabile **LORENZO PIOLLI**

Redattore Capo **LORENZO PIOLLI**

**FATA**

Registrazione Tribunale di Roma n. 194 del 1952

Dirigente Responsabile **LORENZO PIOLLI**

Redattore Capo **LORENZO PIOLLI**

**FATA**

Registrazione Tribunale di Roma n. 194 del 1952

Dirigente Responsabile **LORENZO PIOLLI**

Redattore Capo **LORENZO PIOLLI**

**FATA**

Registrazione Tribunale di Roma n. 194 del 1952

Dirigente Responsabile **LORENZO PIOLLI**

Redattore Capo **LORENZO PIOLLI**

**FATA**

Registrazione Tribunale di Roma n. 194 del 1952

Dirigente Responsabile **LORENZO PIOLLI**

Redattore Capo **LORENZO PIOLLI**

**FATA**

Registrazione Tribunale di Roma n. 194 del 1952

Dirigente Responsabile **LORENZO PIOLLI**

Redattore Capo **LORENZO PIOLLI**

**FATA**

Registrazione Tribunale di Roma n. 194 del 1952

Dirigente Responsabile **LORENZO PIOLLI**

Redattore Capo **LORENZO PIOLLI**

**FATA**

Registrazione Tribunale di Roma n. 194 del 1952

Dirigente Responsabile **LORENZO PIOLLI**

Redattore Capo **LORENZO PIOLLI**