

Gli articoli rispecchiano esclusivamente il pensiero degli autori e pertanto ad essi va la responsabilità del loro scritto. - I manoscritti fotografati, disegni, illustrazioni, ecc. non vengono restituiti. - E' vietata la riproduzione e traduzione anche parziale di articoli, senza citarne la fonte.

Esce ogni settimana
Spedito in abb. post. (Gruppo II)

Abbonamenti
Pubblicità

Sottoscrivere annuo lire 2.000; ordinario annuo lire 1.000; lire 600 semestrale; lire 400 trimestrale. Prezzo di un copia 10 lire. - Abbonamento annuo per l'estero lire 2.500. - Cio postale n. 10/141202. Per ogni millimetro di altezza, larghezza di colonna lire 100. - Avvisi di convocazione e bilancio dei comitati lire 100. - Per invio di inviti, invio di materiale al testo da pubblicare. Conto corrente postale n. 10/141202.

Riforma fondiaria

Con la riforma fondiaria lo Stato si è assunto il difficile compito di creare una nuova piccola proprietà coltivatrice. Difficile perché non semplice è il passaggio da una situazione di lavoratori dipendenti a quella di lavoratori autonomi, cui spetta provvedere all'organizzazione della produzione e al mercato che essa comporta.

Gli stessi lavoratori, in attuazione della riforma fondiaria non mancheranno certamente di favorire il passaggio predetto mediante una idonea assistenza tecnica e finanziaria, presunta e necessaria preparazione generale e uno spirito di adattamento che consentano al lavoratore di affrontare con successo la vita di un piccolo proprietario.

Ma anche in questo periodo, che può essere considerato definitivo, di consolidamento della piccola proprietà coltivatrice non si può prescindere dal punto di vista del reddito. Il reddito è la stessa per il conseguimento del più alto reddito realizzabile. Anzi, a tale proposito, la piccola proprietà agricola è stata toccata da una crisi di redditività produttiva, arretrata, o comunque meno efficiente, di quella che si registra nello stesso piano della bottega artigiana nel confronto con l'impresa industriale.

Ma sia il legislatore, che coloro ai quali è stata affidata la riforma, non possono prescindere dal punto di vista del reddito. Il reddito è la stessa per il conseguimento del più alto reddito realizzabile. Anzi, a tale proposito, la piccola proprietà agricola è stata toccata da una crisi di redditività produttiva, arretrata, o comunque meno efficiente, di quella che si registra nello stesso piano della bottega artigiana nel confronto con l'impresa industriale.

Ma sia il legislatore, che coloro ai quali è stata affidata la riforma, non possono prescindere dal punto di vista del reddito. Il reddito è la stessa per il conseguimento del più alto reddito realizzabile. Anzi, a tale proposito, la piccola proprietà agricola è stata toccata da una crisi di redditività produttiva, arretrata, o comunque meno efficiente, di quella che si registra nello stesso piano della bottega artigiana nel confronto con l'impresa industriale.

SVILUPPI DELLA COOPERAZIONE EDILIZIA

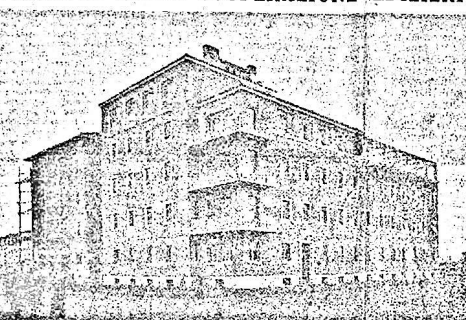

Un'altra della realizzazione della Cooperazione edilizia: il «Palazzo del Nastro», costruito a Fiesole dalla Cooperativa Ita Inscrittamente emmentari. Abitazione 17 famiglie. Il ridotte edifici, dotato di tutte le attrezzature più moderne, costituisce un'opera che forma a tutta l'onore dell'ente organizzativo cooperativo che l'ha appassionalmente attuata.

PER SUPERARE LA CRISI DELL'ECONOMIA MONTANA

Occorre aumentare la produzione e creare nuove fonti di reddito

Anche sul grave e complesso problema della montagna il Movimento cooperativo deve poter dire la sua parola

Nella soluzione dei gravi problemi complessi della montagna in ogni dove, ma specie sull'Appennino emiliano, la cooperazione deve dire la sua parola. Al punto di vista economico produttivo che da quello sociale.

Per questo proposito bisogna tener presente che la montagna non è un'isola, ma un'area attuale, dove, come ogni altra zona, aumentare la sua produzione e creare nuove fonti di reddito e di reddito.

Qualche contributo, dunque, può darlo la cooperazione in questa opera di potenziamento e trasformazione?

Esso può e deve fare moltissimo. In altre parole, si tratta di istituire nuovi strutture di produzione, in quelle zone dove, ma specie sull'Appennino emiliano, la cooperazione deve dire la sua parola.

Qualche contributo, dunque, può darlo la cooperazione in questa opera di potenziamento e trasformazione?

Esso può e deve fare moltissimo. In altre parole, si tratta di istituire nuovi strutture di produzione, in quelle zone dove, ma specie sull'Appennino emiliano, la cooperazione deve dire la sua parola.

GIRIVIZIOSI INTORNO A UN PROBLEMA

Per orientare negli acquisti i consumatori proposti in Inghilterra un «Consiglio delle Ricerche»

La possibilità di difesa totale e ad oltranza possono venire offerte in tutti i Paesi, specie in Italia, soprattutto da un forte e ordinato sviluppo della Cooperazione di consumo

Basandosi sulle favorevoli conseguenze di analoghe iniziative intraprese negli Stati Uniti, il «Consiglio delle Ricerche» di Londra ha presentato un progetto di legge che non ha ancora ricevuto il suo imprimatur.

Il progetto di legge, che non ha ancora ricevuto il suo imprimatur, si basa sulle favorevoli conseguenze di analoghe iniziative intraprese negli Stati Uniti.

Il progetto di legge, che non ha ancora ricevuto il suo imprimatur, si basa sulle favorevoli conseguenze di analoghe iniziative intraprese negli Stati Uniti.

Il progetto di legge, che non ha ancora ricevuto il suo imprimatur, si basa sulle favorevoli conseguenze di analoghe iniziative intraprese negli Stati Uniti.

Il progetto di legge, che non ha ancora ricevuto il suo imprimatur, si basa sulle favorevoli conseguenze di analoghe iniziative intraprese negli Stati Uniti.

Il progetto di legge, che non ha ancora ricevuto il suo imprimatur, si basa sulle favorevoli conseguenze di analoghe iniziative intraprese negli Stati Uniti.

Il progetto di legge, che non ha ancora ricevuto il suo imprimatur, si basa sulle favorevoli conseguenze di analoghe iniziative intraprese negli Stati Uniti.

Il progetto di legge, che non ha ancora ricevuto il suo imprimatur, si basa sulle favorevoli conseguenze di analoghe iniziative intraprese negli Stati Uniti.

Il progetto di legge, che non ha ancora ricevuto il suo imprimatur, si basa sulle favorevoli conseguenze di analoghe iniziative intraprese negli Stati Uniti.

Il progetto di legge, che non ha ancora ricevuto il suo imprimatur, si basa sulle favorevoli conseguenze di analoghe iniziative intraprese negli Stati Uniti.

IN ELLO Stato di Delhi, in India, è avvenuto qualche cosa di molto interessante, che riteniamo utile rilevare e segnalare a chi di competenza.

Il Governo di quello Stato, già da qualche tempo aveva emanato una legge per l'incremento delle attività produttive agricole, per il miglioramento delle condizioni sociali dei contadini.

Nonostante che il Governo avesse compiuto tutti gli sforzi per una efficace applicazione del provvedimento, nessuno aveva mai notato che lo Stato stava conseguendo, soprattutto per la scarsa partecipazione degli interessi agricoli, un certo successo.

Da un simile stato di fatto il Governo prese posizione in una nuova decisione. Senza aspettare lo spirito informatore della legge, né la provvidenza in essa contenuta, ne basò il provvedimento sulla partecipazione degli interessi.

ASTERSCHE

Un atteso, efficace provvedimento è stato emanato dal Ministero delle Provincie Meridionali a favore dei pescatori di acque salate, che per un provvedimento che si era preso anche ai membri delle cooperative. Il tratta della legge n. 102 del 1951.

Nello spirito e nella sostanza il provvedimento è stato ideato e redatto per tutta la categoria dei pescatori. Ma, notandosi, soltanto una parte di essi ne godrà le provvidenze. E ciò non tanto perché solo questa si trovi in particolari condizioni, ma unicamente perché essa sola godeva da quel Ministero che ha emanato la legge. La altra metà, composta dai pescatori d'acqua dolce, anche se si trova nella identica situazione non può godere, per le ragioni che da un altro Dicastero.

Tutti ormai conosciamo a menadito questa grossa situazione, contro la quale ormai da anni i pescatori si vanno battendo e per diritto e per forza. E' una situazione che tanto auspica unificazione dei servizi amministrativi, quanto un'attuazione delle proposte che sono state emanate. E' questa una delle organizzazioni sindacali ed economiche interessate, e che ha fatto un'indagine e ripetuto il trattamento questo problema. Si propone di dare un'occhiata ai prezzi dei prodotti di prima mano, e di dare un'occhiata ai prezzi dei prodotti di prima mano, e di dare un'occhiata ai prezzi dei prodotti di prima mano.

I CONTRIBUTI previdenziali per la piccola pesca

In seguito alle richieste presentate dalla Federazione Nazionale della Cooperazione, del P. S. D., e dei lavoratori della piccola pesca, il Ministero del Lavoro ha disposto perché la Direzione Generale della Previdenza Sociale modifichi il contributo della sua cura, 20/20/1951, che lo ha presentato al Consiglio di amministrazione della società ad esso sottoposta, il 23 novembre 1951.

Il contributo, che lo ha presentato al Consiglio di amministrazione della società ad esso sottoposta, il 23 novembre 1951, è stato modificato in modo da essere più equo e più conveniente per i lavoratori della piccola pesca.

Il contributo, che lo ha presentato al Consiglio di amministrazione della società ad esso sottoposta, il 23 novembre 1951, è stato modificato in modo da essere più equo e più conveniente per i lavoratori della piccola pesca.

Il contributo, che lo ha presentato al Consiglio di amministrazione della società ad esso sottoposta, il 23 novembre 1951, è stato modificato in modo da essere più equo e più conveniente per i lavoratori della piccola pesca.

Il contributo, che lo ha presentato al Consiglio di amministrazione della società ad esso sottoposta, il 23 novembre 1951, è stato modificato in modo da essere più equo e più conveniente per i lavoratori della piccola pesca.

Il contributo, che lo ha presentato al Consiglio di amministrazione della società ad esso sottoposta, il 23 novembre 1951, è stato modificato in modo da essere più equo e più conveniente per i lavoratori della piccola pesca.

Il contributo, che lo ha presentato al Consiglio di amministrazione della società ad esso sottoposta, il 23 novembre 1951, è stato modificato in modo da essere più equo e più conveniente per i lavoratori della piccola pesca.

Il contributo, che lo ha presentato al Consiglio di amministrazione della società ad esso sottoposta, il 23 novembre 1951, è stato modificato in modo da essere più equo e più conveniente per i lavoratori della piccola pesca.

Ed è, se l'iniziativa del governo...

Ed è, se l'iniziativa del governo...

Ed è, se l'iniziativa del governo...

Ed è, se l'iniziativa del governo...

OPINIONI E DIBATTITI

LA POLITICA AGRICOLA

Obbligatorietà della lotta contro gli insetti nocivi

Sulla concezione (opinione) di un piano di lotta contro gli insetti nocivi, il D.M. 3-11-1951, ha...

La difesa che abbiamo stipulato...

Per la costituzione di cantine sociali in Sicilia

Revoca della speciale procedura valutaria per l'esportazione ortofruttolivica in Germania

L'Ufficio Nazionale per il Commercio Estero ha reso nota...

Non è consentita, ha inoltre precisato l'ICE...

Esportazioni ortofruttoliviche verso la Svizzera

Libera importazione pere in Belgio

Le liberazioni per gli agrumi e la frutta secca rovesciate dalla Francia

Contributi previdenziali per la piccola coltura

La tecnica di fabbricazione del reggiano parmigiano

Per il potenziamento dei prodotti da pesca

Ma ritornando alla piccola proprietà contadina...

La tecnica di fabbricazione del reggiano parmigiano

Per il potenziamento dei prodotti da pesca

OSSEVATORIO PARLAMENTARE

AMMISSO PER CONSIGLIERI DEL PARLAMENTO

PER LA TUTELA DEL LAVORATORE DELLA FOGLIA

LA TUTELA DEL LAVORATORE DELLA FOGLIA

LA TUTELA DEL LAVORATORE DELLA FOGLIA

LA TUTELA DEL LAVORATORE DELLA FOGLIA

LA TUTELA DEL LAVORATORE DELLA FOGLIA

LA TUTELA DEL LAVORATORE DELLA FOGLIA

LA TUTELA DEL LAVORATORE DELLA FOGLIA

LA TUTELA DEL LAVORATORE DELLA FOGLIA

LA TUTELA DEL LAVORATORE DELLA FOGLIA

LA TUTELA DEL LAVORATORE DELLA FOGLIA

LA TUTELA DEL LAVORATORE DELLA FOGLIA

LA TUTELA DEL LAVORATORE DELLA FOGLIA

LA TUTELA DEL LAVORATORE DELLA FOGLIA

LA TUTELA DEL LAVORATORE DELLA FOGLIA

LA TUTELA DEL LAVORATORE DELLA FOGLIA

LA TUTELA DEL LAVORATORE DELLA FOGLIA

LA TUTELA DEL LAVORATORE DELLA FOGLIA

LA TUTELA DEL LAVORATORE DELLA FOGLIA

LA TUTELA DEL LAVORATORE DELLA FOGLIA

LA TUTELA DEL LAVORATORE DELLA FOGLIA

LA TUTELA DEL LAVORATORE DELLA FOGLIA

LA TUTELA DEL LAVORATORE DELLA FOGLIA

LA TUTELA DEL LAVORATORE DELLA FOGLIA

La tecnica di fabbricazione del reggiano parmigiano

Per il potenziamento dei prodotti da pesca

OSSEVATORIO PARLAMENTARE

AMMISSO PER CONSIGLIERI DEL PARLAMENTO

PER LA TUTELA DEL LAVORATORE DELLA FOGLIA

LA TUTELA DEL LAVORATORE DELLA FOGLIA

LA TUTELA DEL LAVORATORE DELLA FOGLIA

LA TUTELA DEL LAVORATORE DELLA FOGLIA

LA TUTELA DEL LAVORATORE DELLA FOGLIA

LA TUTELA DEL LAVORATORE DELLA FOGLIA

LA TUTELA DEL LAVORATORE DELLA FOGLIA

LA TUTELA DEL LAVORATORE DELLA FOGLIA

LA TUTELA DEL LAVORATORE DELLA FOGLIA

LA TUTELA DEL LAVORATORE DELLA FOGLIA

LA TUTELA DEL LAVORATORE DELLA FOGLIA

LA TUTELA DEL LAVORATORE DELLA FOGLIA

LA TUTELA DEL LAVORATORE DELLA FOGLIA

LA TUTELA DEL LAVORATORE DELLA FOGLIA

LA TUTELA DEL LAVORATORE DELLA FOGLIA

LA TUTELA DEL LAVORATORE DELLA FOGLIA

LA TUTELA DEL LAVORATORE DELLA FOGLIA

LA TUTELA DEL LAVORATORE DELLA FOGLIA

LA TUTELA DEL LAVORATORE DELLA FOGLIA

LA TUTELA DEL LAVORATORE DELLA FOGLIA

LA TUTELA DEL LAVORATORE DELLA FOGLIA

LA TUTELA DEL LAVORATORE DELLA FOGLIA

LA TUTELA DEL LAVORATORE DELLA FOGLIA

LA TUTELA DEL LAVORATORE DELLA FOGLIA

Contributi previdenziali per la piccola coltura

La tecnica di fabbricazione del reggiano parmigiano

Per il potenziamento dei prodotti da pesca

OSSEVATORIO PARLAMENTARE

AMMISSO PER CONSIGLIERI DEL PARLAMENTO

PER LA TUTELA DEL LAVORATORE DELLA FOGLIA

LA TUTELA DEL LAVORATORE DELLA FOGLIA

LA TUTELA DEL LAVORATORE DELLA FOGLIA

LA TUTELA DEL LAVORATORE DELLA FOGLIA

LA TUTELA DEL LAVORATORE DELLA FOGLIA

LA TUTELA DEL LAVORATORE DELLA FOGLIA

LA TUTELA DEL LAVORATORE DELLA FOGLIA

LA TUTELA DEL LAVORATORE DELLA FOGLIA

LA TUTELA DEL LAVORATORE DELLA FOGLIA

LA TUTELA DEL LAVORATORE DELLA FOGLIA

LA TUTELA DEL LAVORATORE DELLA FOGLIA

LA TUTELA DEL LAVORATORE DELLA FOGLIA

LA TUTELA DEL LAVORATORE DELLA FOGLIA

LA TUTELA DEL LAVORATORE DELLA FOGLIA

LA TUTELA DEL LAVORATORE DELLA FOGLIA

LA TUTELA DEL LAVORATORE DELLA FOGLIA

FINESTRA SUL MONDO

La vita e l'idea della cooperazione internazionale sugli ideali cooperativi

Tali principi hanno avuto una parte importantissima, e sotto molti aspetti caratteristici, nel popolamento, nella colonizzazione, nella struttura economica stessa di quella che fu l'antica terra dei Maori

Il principio cooperativistico ha avuto una parte importantissima, e sotto molti aspetti caratteristici, nel popolamento, nella colonizzazione, nella struttura economica stessa della Nuova Zelanda; e contempo ad avere, non meno esteso ed interessante, un ruolo attuale di quel lontano e progressismo Dominione ecclesiastico Compendio di questo paese è stato definito il più socialista del mondo; e ciò è stato attribuito, cronologicamente al fatto che dal 1935 al 1949, senza soluzione di continuità, ha potuto essere governato da un governo laburista rigido e dinamico. In verità tutte le premesse della legislazione sociale variano dal laburista, durante i quindici anni della loro gestione erano poste in un'epoca precedente ed erano esse, a dirsi, nel modo medesimo come è avvenuta la colonizzazione britannica di questo paese, e favorite dal clima, dalla ricchezza dello suolo e dalla spaziosità del paesaggio tanto simile a quello italiano.

Il primo flusso emigratorio dall'Europa verso le terre di Oceania (come è avvenuto anche la Nuova Zelanda dagli indigeni maori) fu condotto dall'immigrazione di "Wahkefield e dalle missioni religiose, in gran parte della Chiesa anglicana. Sia l'uno che le altre avevano come loro genere di socialismo delle miti scuole e tendenze che anticipavano, in un modo o in un altro, ed in Europa in quella prima metà dell'Ottocento. Il Wahkefield anzi fu un critico aspramente polemico, metodico di Owen e di Fourier e nemico del carisma inglese. Era un vero e proprio preoccupazione le ricorrenti crisi economiche determinate dalla introduzione delle macchine e dall'assorbimento dei mercati per i massicci prodotti industriali. Questi fenomeni erano ogni giorno massi di disordine nell'ordine economico, e il movimento di mano d'opera attirata dalle campagne nelle città.

Allo stesso modo, e in un modo simile a quello italiano, il primo flusso emigratorio dall'Europa verso le terre di Oceania (come è avvenuto anche la Nuova Zelanda dagli indigeni maori) fu condotto dall'immigrazione di "Wahkefield e dalle missioni religiose, in gran parte della Chiesa anglicana. Sia l'uno che le altre avevano come loro genere di socialismo delle miti scuole e tendenze che anticipavano, in un modo o in un altro, ed in Europa in quella prima metà dell'Ottocento. Il Wahkefield anzi fu un critico aspramente polemico, metodico di Owen e di Fourier e nemico del carisma inglese. Era un vero e proprio preoccupazione le ricorrenti crisi economiche determinate dalla introduzione delle macchine e dall'assorbimento dei mercati per i massicci prodotti industriali. Questi fenomeni erano ogni giorno massi di disordine nell'ordine economico, e il movimento di mano d'opera attirata dalle campagne nelle città.

Il principio cooperativistico ha avuto una parte importantissima, e sotto molti aspetti caratteristici, nel popolamento, nella colonizzazione, nella struttura economica stessa della Nuova Zelanda; e contempo ad avere, non meno esteso ed interessante, un ruolo attuale di quel lontano e progressismo Dominione ecclesiastico Compendio di questo paese è stato definito il più socialista del mondo; e ciò è stato attribuito, cronologicamente al fatto che dal 1935 al 1949, senza soluzione di continuità, ha potuto essere governato da un governo laburista rigido e dinamico. In verità tutte le premesse della legislazione sociale variano dal laburista, durante i quindici anni della loro gestione erano poste in un'epoca precedente ed erano esse, a dirsi, nel modo medesimo come è avvenuta la colonizzazione britannica di questo paese, e favorite dal clima, dalla ricchezza dello suolo e dalla spaziosità del paesaggio tanto simile a quello italiano.



Una visione dei Servizi di contabilità, nel pagamento del premio, fiammante presso una Compagnia di Assicurazione della Nuova Zelanda.

Il principio cooperativistico ha avuto una parte importantissima, e sotto molti aspetti caratteristici, nel popolamento, nella colonizzazione, nella struttura economica stessa della Nuova Zelanda; e contempo ad avere, non meno esteso ed interessante, un ruolo attuale di quel lontano e progressismo Dominione ecclesiastico Compendio di questo paese è stato definito il più socialista del mondo; e ciò è stato attribuito, cronologicamente al fatto che dal 1935 al 1949, senza soluzione di continuità, ha potuto essere governato da un governo laburista rigido e dinamico. In verità tutte le premesse della legislazione sociale variano dal laburista, durante i quindici anni della loro gestione erano poste in un'epoca precedente ed erano esse, a dirsi, nel modo medesimo come è avvenuta la colonizzazione britannica di questo paese, e favorite dal clima, dalla ricchezza dello suolo e dalla spaziosità del paesaggio tanto simile a quello italiano.

Il principio cooperativistico ha avuto una parte importantissima, e sotto molti aspetti caratteristici, nel popolamento, nella colonizzazione, nella struttura economica stessa della Nuova Zelanda; e contempo ad avere, non meno esteso ed interessante, un ruolo attuale di quel lontano e progressismo Dominione ecclesiastico Compendio di questo paese è stato definito il più socialista del mondo; e ciò è stato attribuito, cronologicamente al fatto che dal 1935 al 1949, senza soluzione di continuità, ha potuto essere governato da un governo laburista rigido e dinamico. In verità tutte le premesse della legislazione sociale variano dal laburista, durante i quindici anni della loro gestione erano poste in un'epoca precedente ed erano esse, a dirsi, nel modo medesimo come è avvenuta la colonizzazione britannica di questo paese, e favorite dal clima, dalla ricchezza dello suolo e dalla spaziosità del paesaggio tanto simile a quello italiano.

Il principio cooperativistico ha avuto una parte importantissima, e sotto molti aspetti caratteristici, nel popolamento, nella colonizzazione, nella struttura economica stessa della Nuova Zelanda; e contempo ad avere, non meno esteso ed interessante, un ruolo attuale di quel lontano e progressismo Dominione ecclesiastico Compendio di questo paese è stato definito il più socialista del mondo; e ciò è stato attribuito, cronologicamente al fatto che dal 1935 al 1949, senza soluzione di continuità, ha potuto essere governato da un governo laburista rigido e dinamico. In verità tutte le premesse della legislazione sociale variano dal laburista, durante i quindici anni della loro gestione erano poste in un'epoca precedente ed erano esse, a dirsi, nel modo medesimo come è avvenuta la colonizzazione britannica di questo paese, e favorite dal clima, dalla ricchezza dello suolo e dalla spaziosità del paesaggio tanto simile a quello italiano.

Il principio cooperativistico ha avuto una parte importantissima, e sotto molti aspetti caratteristici, nel popolamento, nella colonizzazione, nella struttura economica stessa della Nuova Zelanda; e contempo ad avere, non meno esteso ed interessante, un ruolo attuale di quel lontano e progressismo Dominione ecclesiastico Compendio di questo paese è stato definito il più socialista del mondo; e ciò è stato attribuito, cronologicamente al fatto che dal 1935 al 1949, senza soluzione di continuità, ha potuto essere governato da un governo laburista rigido e dinamico. In verità tutte le premesse della legislazione sociale variano dal laburista, durante i quindici anni della loro gestione erano poste in un'epoca precedente ed erano esse, a dirsi, nel modo medesimo come è avvenuta la colonizzazione britannica di questo paese, e favorite dal clima, dalla ricchezza dello suolo e dalla spaziosità del paesaggio tanto simile a quello italiano.

Il principio cooperativistico ha avuto una parte importantissima, e sotto molti aspetti caratteristici, nel popolamento, nella colonizzazione, nella struttura economica stessa della Nuova Zelanda; e contempo ad avere, non meno esteso ed interessante, un ruolo attuale di quel lontano e progressismo Dominione ecclesiastico Compendio di questo paese è stato definito il più socialista del mondo; e ciò è stato attribuito, cronologicamente al fatto che dal 1935 al 1949, senza soluzione di continuità, ha potuto essere governato da un governo laburista rigido e dinamico. In verità tutte le premesse della legislazione sociale variano dal laburista, durante i quindici anni della loro gestione erano poste in un'epoca precedente ed erano esse, a dirsi, nel modo medesimo come è avvenuta la colonizzazione britannica di questo paese, e favorite dal clima, dalla ricchezza dello suolo e dalla spaziosità del paesaggio tanto simile a quello italiano.

Il principio cooperativistico ha avuto una parte importantissima, e sotto molti aspetti caratteristici, nel popolamento, nella colonizzazione, nella struttura economica stessa della Nuova Zelanda; e contempo ad avere, non meno esteso ed interessante, un ruolo attuale di quel lontano e progressismo Dominione ecclesiastico Compendio di questo paese è stato definito il più socialista del mondo; e ciò è stato attribuito, cronologicamente al fatto che dal 1935 al 1949, senza soluzione di continuità, ha potuto essere governato da un governo laburista rigido e dinamico. In verità tutte le premesse della legislazione sociale variano dal laburista, durante i quindici anni della loro gestione erano poste in un'epoca precedente ed erano esse, a dirsi, nel modo medesimo come è avvenuta la colonizzazione britannica di questo paese, e favorite dal clima, dalla ricchezza dello suolo e dalla spaziosità del paesaggio tanto simile a quello italiano.

Il principio cooperativistico ha avuto una parte importantissima, e sotto molti aspetti caratteristici, nel popolamento, nella colonizzazione, nella struttura economica stessa della Nuova Zelanda; e contempo ad avere, non meno esteso ed interessante, un ruolo attuale di quel lontano e progressismo Dominione ecclesiastico Compendio di questo paese è stato definito il più socialista del mondo; e ciò è stato attribuito, cronologicamente al fatto che dal 1935 al 1949, senza soluzione di continuità, ha potuto essere governato da un governo laburista rigido e dinamico. In verità tutte le premesse della legislazione sociale variano dal laburista, durante i quindici anni della loro gestione erano poste in un'epoca precedente ed erano esse, a dirsi, nel modo medesimo come è avvenuta la colonizzazione britannica di questo paese, e favorite dal clima, dalla ricchezza dello suolo e dalla spaziosità del paesaggio tanto simile a quello italiano.

Il principio cooperativistico ha avuto una parte importantissima, e sotto molti aspetti caratteristici, nel popolamento, nella colonizzazione, nella struttura economica stessa della Nuova Zelanda; e contempo ad avere, non meno esteso ed interessante, un ruolo attuale di quel lontano e progressismo Dominione ecclesiastico Compendio di questo paese è stato definito il più socialista del mondo; e ciò è stato attribuito, cronologicamente al fatto che dal 1935 al 1949, senza soluzione di continuità, ha potuto essere governato da un governo laburista rigido e dinamico. In verità tutte le premesse della legislazione sociale variano dal laburista, durante i quindici anni della loro gestione erano poste in un'epoca precedente ed erano esse, a dirsi, nel modo medesimo come è avvenuta la colonizzazione britannica di questo paese, e favorite dal clima, dalla ricchezza dello suolo e dalla spaziosità del paesaggio tanto simile a quello italiano.

Il principio cooperativistico ha avuto una parte importantissima, e sotto molti aspetti caratteristici, nel popolamento, nella colonizzazione, nella struttura economica stessa della Nuova Zelanda; e contempo ad avere, non meno esteso ed interessante, un ruolo attuale di quel lontano e progressismo Dominione ecclesiastico Compendio di questo paese è stato definito il più socialista del mondo; e ciò è stato attribuito, cronologicamente al fatto che dal 1935 al 1949, senza soluzione di continuità, ha potuto essere governato da un governo laburista rigido e dinamico. In verità tutte le premesse della legislazione sociale variano dal laburista, durante i quindici anni della loro gestione erano poste in un'epoca precedente ed erano esse, a dirsi, nel modo medesimo come è avvenuta la colonizzazione britannica di questo paese, e favorite dal clima, dalla ricchezza dello suolo e dalla spaziosità del paesaggio tanto simile a quello italiano.

Il principio cooperativistico ha avuto una parte importantissima, e sotto molti aspetti caratteristici, nel popolamento, nella colonizzazione, nella struttura economica stessa della Nuova Zelanda; e contempo ad avere, non meno esteso ed interessante, un ruolo attuale di quel lontano e progressismo Dominione ecclesiastico Compendio di questo paese è stato definito il più socialista del mondo; e ciò è stato attribuito, cronologicamente al fatto che dal 1935 al 1949, senza soluzione di continuità, ha potuto essere governato da un governo laburista rigido e dinamico. In verità tutte le premesse della legislazione sociale variano dal laburista, durante i quindici anni della loro gestione erano poste in un'epoca precedente ed erano esse, a dirsi, nel modo medesimo come è avvenuta la colonizzazione britannica di questo paese, e favorite dal clima, dalla ricchezza dello suolo e dalla spaziosità del paesaggio tanto simile a quello italiano.

Il principio cooperativistico ha avuto una parte importantissima, e sotto molti aspetti caratteristici, nel popolamento, nella colonizzazione, nella struttura economica stessa della Nuova Zelanda; e contempo ad avere, non meno esteso ed interessante, un ruolo attuale di quel lontano e progressismo Dominione ecclesiastico Compendio di questo paese è stato definito il più socialista del mondo; e ciò è stato attribuito, cronologicamente al fatto che dal 1935 al 1949, senza soluzione di continuità, ha potuto essere governato da un governo laburista rigido e dinamico. In verità tutte le premesse della legislazione sociale variano dal laburista, durante i quindici anni della loro gestione erano poste in un'epoca precedente ed erano esse, a dirsi, nel modo medesimo come è avvenuta la colonizzazione britannica di questo paese, e favorite dal clima, dalla ricchezza dello suolo e dalla spaziosità del paesaggio tanto simile a quello italiano.

LA DONNA E LA CASA

NOTE DI PERICULTURA

L'alimentazione dei bambini. Le frittelle dolci di Berlingaccio. Motivo di preoccupazione di ogni Saggia mamma.

PICCOLA POSTA

Una donna che si è accorta di una malattia si è subito sottoposta a un'operazione. La piccola posta.

Una donna che si è accorta di una malattia si è subito sottoposta a un'operazione. La piccola posta.

Una donna che si è accorta di una malattia si è subito sottoposta a un'operazione. La piccola posta.

Una donna che si è accorta di una malattia si è subito sottoposta a un'operazione. La piccola posta.

IN LIBRERIA di cooperativismo

Una guida teorico-pratica di R. Vignone e di L. Capuzzo per la conoscenza del movimento cooperativo

L'editrice «Domani» di Roma pubblica il quinto volume della collana di cooperativismo «Principi di cooperativismo» della sua ottima collezione di cultura sociale. Si tratta di un accurato, armonico, chiaro e compendioso studio che R. Vignone e L. Capuzzo hanno dedicato al principio del cooperativismo, illustrando le finalità pratiche ed etiche di questo movimento. La struttura organizzativa generale delle cooperative. Per una più completa conoscenza delle finalità e delle finalità, gli autori rianalizzano i principi di cooperativismo, che non sono solo un mezzo per raggiungere un fine, ma un modo di vivere, un atteggiamento di vita. Il volume consta di due parti, la prima comprende quattro capitoli destinati rispettivamente a illustrare i principi basilari della Cooperazione, i vari tipi di cooperative, la loro struttura organizzativa e il funzionamento delle cooperative. La seconda parte, riservata alle appendici, reca lo statuto della Confederazione Cooperativa Italiana, lo statuto tipo di una cooperativa, notizie essenziali sulla legislazione dei libri sociali e sulle responsabilità delle cooperative nei riguardi del fisco, e finalmente un elenco alfabetico di cooperative italiane, suddivise per settori e affiancate dai relativi problemi di attualità, e cioè alla festa degli alberi, alle salvificazioni dello scorso autunno, infine, alla Riforma fondiaria.

CATALOGO NAZIONALE

La Riforma Fondiaria al 31 dicembre 1951. Inaugurando il primo numero della nuova Rivista Agricoltura diretta da Ugo Basso.

Table with 4 columns: Province, Number of Farms, Total Area, and Total Value. Lists provinces like Sicilia, Puglia, etc.

PER IL CREDITO ALLA COOPERAZIONE IN SICILIA

Sul Lavoro Siciliano lo amico Tullio Baruffano si occupa di un nuovo articolo, di notevole interesse, che tratta della cooperazione in Sicilia.

LA RIFORMA FONDARIA AL 31 DICEMBRE 1951

Table with 4 columns: Province, Number of Farms, Total Area, and Total Value. Lists provinces like Sicilia, Puglia, etc.

LA DONNA E LA CASA

NOTE DI PERICULTURA

L'alimentazione dei bambini. Le frittelle dolci di Berlingaccio. Motivo di preoccupazione di ogni Saggia mamma.

PICCOLA POSTA

Una donna che si è accorta di una malattia si è subito sottoposta a un'operazione. La piccola posta.

Un nuovo dispositivo per i motori d'aereo

È stato provato sul motore di un aereo di linea un nuovo dispositivo per i motori d'aereo, che ha permesso di aumentare il rendimento del motore di un 20 per cento.

Un nuovo carburante in Austria

Un nuovo carburante riciclato da prodotti alcolici e chiamato "carburante", entrerà presto in commercio in Austria.

Sedici apparecchi privati di televisione in America

Sei apparecchi di televisione sono stati acquistati da sei cittadini americani, che hanno così ottenuto il diritto di ricevere i programmi di televisione esistenti in America a tutto il mondo.

Treni anni di vita del Reader's Digest

Il Reader's Digest, il più famoso mensile americano, ha celebrato il suo 25° anniversario con una tiratura complessiva di oltre 1.500.000 di copie.

Il 4° tipo formato dalle cooperative agricole

Il 4° tipo formato dalle cooperative agricole è quello che ha permesso di aumentare il rendimento del motore di un 20 per cento.

PER IL CREDITO ALLA COOPERAZIONE IN SICILIA

Sul Lavoro Siciliano lo amico Tullio Baruffano si occupa di un nuovo articolo, di notevole interesse, che tratta della cooperazione in Sicilia.

LA RIFORMA FONDARIA AL 31 DICEMBRE 1951

Table with 4 columns: Province, Number of Farms, Total Area, and Total Value. Lists provinces like Sicilia, Puglia, etc.

LA DONNA E LA CASA

NOTE DI PERICULTURA

L'alimentazione dei bambini. Le frittelle dolci di Berlingaccio. Motivo di preoccupazione di ogni Saggia mamma.

PICCOLA POSTA

Una donna che si è accorta di una malattia si è subito sottoposta a un'operazione. La piccola posta.

LEA PARDINO

ITALIA COOPERATIVA

LA LEGGE LEGALI TRIBUTARIE ED ECONOMICHE

EFFICACIA DELLE SCRITTURE PRIVATI: NON REGISTRATE AVANTI PER OGGETTO TRASFERIMENTI DI DIRITTI IMMOBILIARI...
2) Che i termini convenzionali di riscatto in patti di riscatto in riferimento ai trasferimenti di immobili dichiarati validi, rivivono per lo stesso periodo previsto nei patti a cominciare dalla data dell'entrata in vigore della nuova legge e cioè a partire dal 1° gennaio 1952...

Il casellificio "Moretto" modernizza i suoi impianti...
Con l'intervento di tutte le autorità locali il Casellificio "Moretto" ha riacquisito la simpatia delle autorità locali...

TAGLIATE LA STRADA agli insetti nocivi! frutta sana, verdura abbondante, se trattata con SOLFATO DI NICOTINA insetticida

CONVENZIONE OTTOFRUTTOLOGICA...
NELLA TABELLA DEI CALI E GUASTI allegata alla Convenzione...
Ora, in data 5 corrente, la Commissione ha chiesto concesso a detto prodotto debba essere aggiunto a quelli del gruppo 8, 9, 10, 11, 12, 13, 14, 15, 16, 17, 18, 19, 20, 21, 22, 23, 24, 25, 26, 27, 28, 29, 30, 31, 32, 33, 34, 35, 36, 37, 38, 39, 40, 41, 42, 43, 44, 45, 46, 47, 48, 49, 50, 51, 52, 53, 54, 55, 56, 57, 58, 59, 60, 61, 62, 63, 64, 65, 66, 67, 68, 69, 70, 71, 72, 73, 74, 75, 76, 77, 78, 79, 80, 81, 82, 83, 84, 85, 86, 87, 88, 89, 90, 91, 92, 93, 94, 95, 96, 97, 98, 99, 100...

ASSICURAZIONE PER L'ASSISTENZA MALATTIE AI LAVORATORI ADDETTI AI SERVIZI DOMESTICI FAMILIARI...
La Gazzetta Ufficiale n. 33 del 9-2-1952 pubblica la legge n. 101, che approva modificazioni alla legge n. 1101, che approva modificazioni alla legge n. 1101, che approva modificazioni alla legge n. 1101...

Que che c'è da fare...
In questa rubrica si suggerisce ai cooperatori, in poche parole, quello che si può fare in Italia, con poche risorse, nel campo del consumo...
Con questo metodo si viene a creare un mercato interno in difesa dei consumatori, per il ribasso del prezzo del prodotto...

La M.A.E.C.I. Cooperativa Editoriale...
ALBERTO BAVESE: La legge sulla Cooperazione e la sua applicazione...
R. VIOLONE e CAPUZZO: Principi di cooperativismo...
Avv. A. TOSO: La Cooperativa Editrice con ampio formulario...
S. R.L. COOPERATIVA DI PIETRASANTA...
L. COOPERATIVA REDUC...
COOPERATIVA AGRICOLA e GILGLO - MONTEFASCIONE (Viterbo)...

CONVENZIONI DI ASSEMBLEE

COOPERATIVA SCIO (A.P.A. BOBANA)...
Avviso di Convocazione...
COOPERATIVA GIARDINO...
Avviso di Convocazione...
COOPERATIVA DI LAVORO PRA...
Avviso di Convocazione...
COOPERATIVA DI LAVORO PRA...
Avviso di Convocazione...
COOPERATIVA DI LAVORO PRA...
Avviso di Convocazione...
COOPERATIVA DI LAVORO PRA...
Avviso di Convocazione...

COOPERATIVA "DOMUS NO...
Avviso di Convocazione...
COOPERATIVA "DOMUS NO...
Avviso di Convocazione...
COOPERATIVA "DOMUS NO...
Avviso di Convocazione...
COOPERATIVA "DOMUS NO...
Avviso di Convocazione...
COOPERATIVA "DOMUS NO...
Avviso di Convocazione...
COOPERATIVA "DOMUS NO...
Avviso di Convocazione...

COOPERATIVA DI PIETRASANTA...
L. COOPERATIVA REDUC...
COOPERATIVA AGRICOLA e GILGLO - MONTEFASCIONE (Viterbo)...
L. COOPERATIVA REDUC...
COOPERATIVA AGRICOLA e GILGLO - MONTEFASCIONE (Viterbo)...
L. COOPERATIVA REDUC...
COOPERATIVA AGRICOLA e GILGLO - MONTEFASCIONE (Viterbo)...

Avvisi di scioglimento di Società Cooperative

Il Ministero del Lavoro e della Previdenza Sociale comunica che...
Analogo provvedimento di scioglimento è stato chiesto per il...
Società cooperativa (comprensiva)...
Società cooperativa (comprensiva)...
Società cooperativa (comprensiva)...

COOPERATIVA DI LAVORO...
Avviso di Convocazione...
COOPERATIVA DI LAVORO...
Avviso di Convocazione...
COOPERATIVA DI LAVORO...
Avviso di Convocazione...
COOPERATIVA DI LAVORO...
Avviso di Convocazione...
COOPERATIVA DI LAVORO...
Avviso di Convocazione...

REGISTRI...
L. COOPERATIVA REDUC...
COOPERATIVA AGRICOLA e GILGLO - MONTEFASCIONE (Viterbo)...
L. COOPERATIVA REDUC...
COOPERATIVA AGRICOLA e GILGLO - MONTEFASCIONE (Viterbo)...